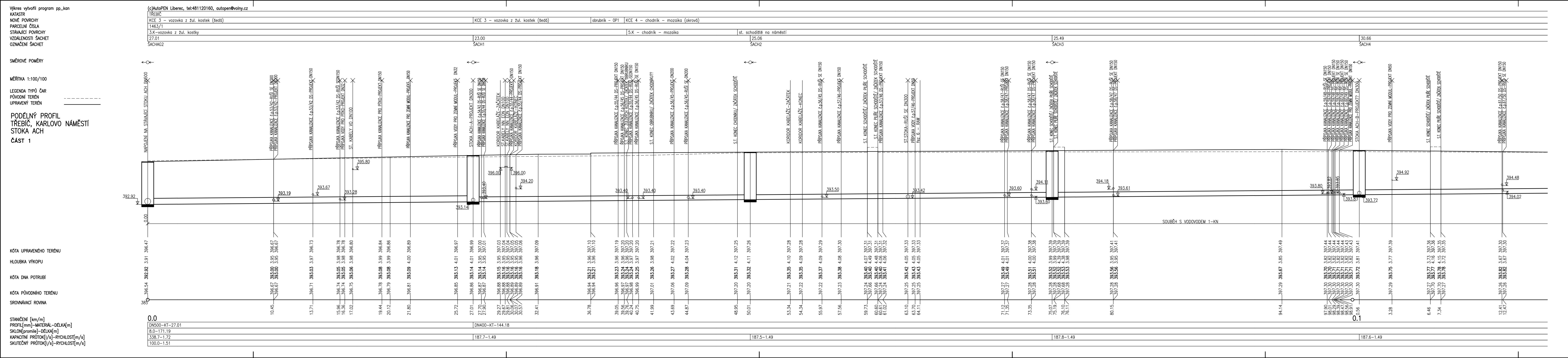
Výkres vytvořil program pp_kan
(c)AutoPEN Liberec, tel:481120160, autopen@volny.cz
KATASTR
NOVÉ POVRCHY
PARCELNÍ ČÍSLA
STÁVAJÍCÍ POVRCHY
VZDÁLENOSTI ŠACHET
OZNAČENÍ ŠACHET
TŘEBÍČ
KCE 3 – vozovka z žul. kostek (šedá)
obrubník – OP1
KCE 4 – chodník – mozaika (okrová)
1463/1
3.K–vozovka z žul. kostky
5.K – chodník – mozaika
st. schodiště na náměstí
27.01
23.00
25.06
25.49
30.66
ŠACHAG2
ŠACH1
ŠACH2
ŠACH3
ŠACH4
SMĚROVÉ POMĚRY
MĚŘÍTKA 1:100/100
LEGENDA TYPŮ ČAR
PŮVODNÍ TERÉN
UPRAVENÝ TERÉN
PODÉLNÝ PROFIL
TŘEBÍČ, KARLOVO NÁMĚSTÍ
STOKA ACH
ČÁST 1
NAPOJENÍ NA STÁVAJÍCÍ STOKU ACH DN500
SOUBĚH S VODOVODEM 1–KN
KÓTA UPRAVENÉHO TERÉNU
HLOUBKA VÝKOPU
KÓTA DNA POTRUBÍ
KÓTA PŮVODNÍHO TERÉNU
SROVNÁVACÍ ROVINA
385
STANIČENÍ [km/m]
PROFIL[mm]–MATERIÁL–DÉLKA[m]
SKLON[promile]–DÉLKA[m]
KAPACITNÍ PRŮTOK[l/s]–RYCHLOST[m/s]
SKUTEČNÝ PRŮTOK[l/s]–RYCHLOST[m/s]
0.0
0.1
DN500–KT–27.01
DN400–KT–144.18
8.0–171.19
338.7–1.72
187.7–1.49
187.5–1.49
187.8–1.49
187.6–1.49
100.0–1.51

POZNÁMKA

INŽENÝRSKÉ SÍTĚ JSOU ZAKRESLENY ORIENTAČNĚ, PŘED ZAHÁJENÍM ZEMNÍCH PRACÍ JE NUTNO PROVÉST VYTYČENÍ INŽENÝRSKÝCH SÍTÍ ZA PŘÍTOMNOSTI SPRÁVCE SÍTĚ. PLATÍ SKUTEČNÁ POLOHA SÍTÍ V TERÉNU

POLOHU STÁVAJÍCÍCH INŽENÝRSKÝCH SÍTÍ (VČETNĚ KANALIZACE !!) OVĚŘIT RUČNĚ KOPANÝMI SONDAMI

U KABELOVÝ TRAS JE V KYNETĚ ULOŽENO OBVYKLE VÍCE KABELŮ

SO 01 – KANALIZACE
SOUŘADNÝ SYSTÉM JTSK
VÝŠKOVÝ SYSTÉM BPV

Rev. č.	Datum	Schválil	Stručný popis změn

KOOPERACE V PROFESI		tel.:
VODOHOSPODÁŘSKÉ STAVBY		mail:
PRO DUIS s.r.o.		IČ:

DUIS

DUIS s.r.o.
Projektové a inženýrské služby
Srbská 1546/21, 612 00 Brno

Vypracoval: Melichar	**Projektant:** Melichar	**Hl.ing.projektu:** Ing.Dvořák	**Tech. kontrola:** Ing.Vach

Investor: VODOVODY A KANALIZACE TŘEBÍČ, MĚSTO TŘEBÍČ
Kraj: VYSOČINA

Akce:
TŘEBÍČ, KARLOVO NÁMĚSTÍ
REKONSTRUKCE VODOVODU A KANALIZACE

Příloha: PODÉLNÝ PROFIL – STOKY ACH – ČÁST 1
Měřítko: 1:100/100

Formát:	7 A4
Datum:	11/2019
Stupeň:	DUR,DSP
Soubor:	TR-pfACH.DWG
Číslo zakázky: 1046	**Č.přílohy:** D.1.1–1.6.1